

MEDICINA

1968

Santo Amaro

Tradição para transformar vidas

MANUAL DO CANDIDATO

VESTIBULAR 2026 – 2º SEMESTRE

Guarulhos • São Paulo (Interlagos)



UNISA
Universidade Santo Amaro

SUMÁRIO

| | |
|--|----|
| APRESENTAÇÃO..... | 3 |
| SOBRE A UNIVERSIDADE SANTO AMARO | 4 |
| SOBRE A MEDICINA SANTO AMARO | 5 |
| PROPOSTA DE FORMAÇÃO..... | 6 |
| CALENDÁRIO DO PROCESSO SELETIVO 2026 (2º SEMESTRE) | 7 |
| NÚMERO DE VAGAS..... | 7 |
| INSCRIÇÃO..... | 7 |
| PROCESSO DE INSCRIÇÃO | 7 |
| INSTRUÇÕES PARA INSCRIÇÃO..... | 7 |
| VALOR DA INSCRIÇÃO..... | 7 |
| PAGAMENTO DA INSCRIÇÃO..... | 8 |
| DOCUMENTOS PARA INSCRIÇÃO..... | 8 |
| ALTERAÇÃO DA INSCRIÇÃO | 8 |
| ACOMPANHAMENTO DA INSCRIÇÃO | 8 |
| CANDIDATOS PCD..... | 8 |
| TREINEIROS | 8 |
| PROVA..... | 9 |
| DATA E HORÁRIO:..... | 9 |
| LOCAL DE REALIZAÇÃO DA PROVA:..... | 9 |
| COMO CHEGAR..... | 9 |
| CAMPUS METRÔ ADOLFO PINHEIRO..... | 9 |
| CAMPUS GUARULHOS..... | 9 |
| COMO É O VESTIBULAR DE MEDICINA?..... | 10 |
| ESTRUTURA DA PROVA: | 10 |
| O QUE DEVO ESTUDAR?..... | 10 |
| O QUE LEVAR (OBRIGATORIAMENTE) NO DIA DA PROVA | 10 |
| PONTUALIDADE É ESSENCIAL!..... | 11 |
| NÃO É PERMITIDO:..... | 11 |
| ACOMPANHANTES NO DIA DA PROVA | 11 |
| RESULTADOS E MATRÍCULAS..... | 11 |
| GABARITO..... | 11 |
| RESULTADO..... | 11 |
| MATRÍCULA..... | 12 |
| DATAS IMPORTANTES | 12 |
| MATRÍCULA PRESENCIAL..... | 12 |
| MATRÍCULA ONLINE..... | 12 |
| DOCUMENTOS NECESSÁRIOS | 12 |
| CHAMADAS DE REMANESCENTES | 13 |
| CANCELAMENTO..... | 13 |
| FINANCEIRO..... | 14 |
| PAGAMENTO DA MATRÍCULA..... | 14 |
| VALOR DA MENSALIDADE..... | 14 |
| REAJUSTE DE MENSALIDADE | 14 |
| COMPOSIÇÃO DAS MENSALIDADES..... | 14 |
| FINANCIAMENTOS E PROGRAMAS DE BOLSA | 14 |
| DESCONTO MONITORIA..... | 14 |
| BOLSA MÉRITO..... | 14 |
| DESCONTO PARENTESCO..... | 15 |
| PROGRAMAS PÚBLICOS DE BOLSAS E FINANCIAMENTO..... | 15 |
| FINANCIAMENTO PRIVADO..... | 15 |
| FIQUE POR DENTRO..... | 15 |
| IMPRESSÕES DIGITAIS..... | 15 |
| CADERNO DE PROVAS..... | 16 |
| INGRESSO COM ENEM..... | 16 |
| MEDICINA SANTO AMARO: A ESCOLHA CERTA PARA A SUA FORMAÇÃO..... | 16 |
| CENTRO DE SIMULAÇÃO EM SAÚDE | 16 |
| CONSULTÓRIO DE SIMULAÇÃO | 16 |
| LABORATÓRIO DE ANATOMIA..... | 16 |
| UNISA RESEARCH CENTER (URC) | 17 |
| HOSPITAIS | 17 |
| CORPO DOCENTE..... | 19 |
| RESIDÊNCIA MÉDICA | 19 |
| INTERNACIONALIZAÇÃO | 20 |
| MATRIZ CURRICULAR | 20 |
| RESPONSABILIDADE SOCIAL | 21 |

APRESENTAÇÃO

Caro candidato,

Que bom que você chegou até aqui! Seu interesse pela Medicina Santo Amaro nos inspira a compartilhar todas as informações necessárias para sua participação no Vestibular, bem como os próximos passos em caso de aprovação.

A escolha profissional já é, por si só, uma decisão desafiadora. Definir a instituição que irá prepará-lo para essa jornada é ainda mais complexo — especialmente quando se trata da carreira em Medicina. Por isso, queremos tranquilizá-lo: escolher a Medicina Santo Amaro é optar por um curso que forma médicos há mais de meio século. É muito tempo, não é mesmo?

E temos feito isso com excelência, investindo no que há de melhor em tecnologia, corpo docente e infraestrutura.

Seja bem-vindo!



SOBRE A UNIVERSIDADE SANTO AMARO

A Universidade Santo Amaro – Unisa é uma Instituição de Ensino Superior com quase 60 anos de história. Referência na área da Saúde, a Unisa nasceu a partir do curso de Medicina — ainda hoje, um dos mais concorridos do país.

Ao longo dos anos, ampliamos nossa atuação com diversos cursos de Graduação, Pós-Graduação, Mestrado e Doutorado, além de programas de Residência Médica, Residência Multiprofissional, cursos de Qualificação e Extensão. São mais de 600 opções no total.

A Unisa é reconhecida por sua excelência acadêmica. Além do alto conceito nas avaliações dos cursos, recebeu nota máxima (conceito 5) no credenciamento institucional realizado pelo Ministério da Educação.

Em 2005, nossa sede na Zona Sul de São Paulo rompeu fronteiras ao oferecer, de forma pioneira, ensino a distância — na época via satélite e, hoje, 100% web. Atualmente, contamos com mais de 450 polos educacionais ativos em todos os Estados do Brasil, figurando entre as maiores universidades do País.

Outro destaque da Unisa são suas ações sociais. Realizamos mais de 500 mil atendimentos sociais por ano por meio de clínicas e projetos comunitários, com a participação ativa dos nossos alunos e professores.



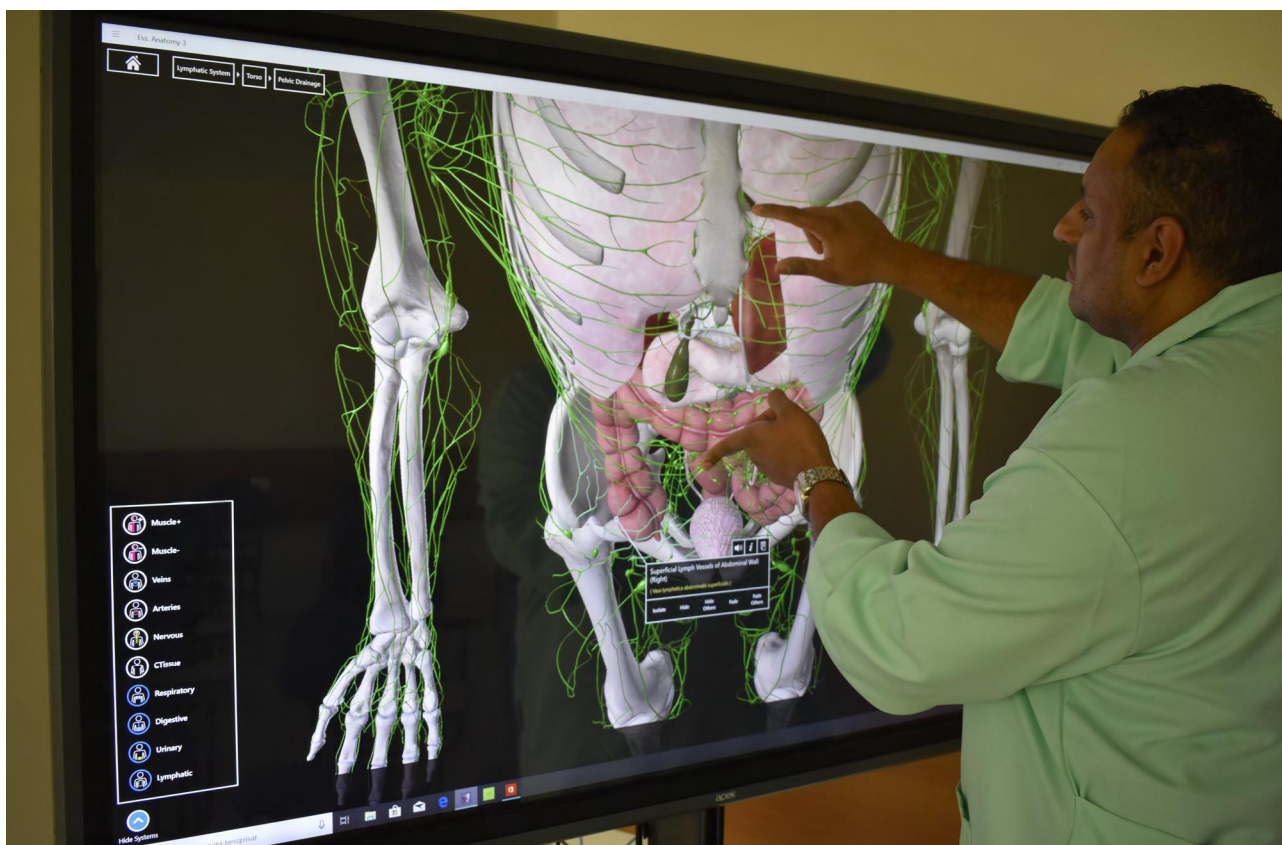

SOBRE A MEDICINA SANTO AMARO

A Medicina Santo Amaro tem mais de meio século de tradição e é um dos primeiros cursos do país a ser oferecido por uma Instituição particular.

Hoje, o curso é ofertado em dois *campi*: Interlagos e Guarulhos. Em ambos, você encontrará uma infraestrutura moderna e ampla, com extensa área verde e espaços esportivos como campo de futebol, academia e piscina. Há também diversos laboratórios e ambientes de prática, incluindo:

- Laboratório de Anatomia com um dos maiores acervos de peças anatômicas humanas do Brasil;
- Anatomia 3D;
- Simulação Realística;
- Centro de Simulação em Saúde;
- Complexo de laboratórios voltados ao desenvolvimento de pesquisas e projetos;
- E muito mais.

Além da tradição, ao escolher a Medicina Santo Amaro, você ingressa em uma Universidade com nota máxima no MEC (Conceito 5) e referência em Ensino, Pesquisa e Extensão.

Essa qualidade foi reconhecida pelo Conselho Federal de Medicina, que acreditou o curso de Medicina ofertado no Campus Interlagos pelo Sistema de Acreditação de Escolas Médicas (SAEME).



PROPOSTA DE FORMAÇÃO

A Medicina Santo Amaro alia o ensino tradicional a metodologias ativas de aprendizagem, incorporando tecnologias de ponta. Desde o primeiro semestre, os conteúdos são trabalhados por meio de:

- Aprendizado Baseado em Projetos (PBL);
- Team-Based Learning (TBL);
- Simulações Realísticas;
- Vivências em Unidades de Atendimento;
- E o ensino tradicional.

Com essa abordagem integrada, a Medicina Santo Amaro garante o equilíbrio entre humanização, teoria, prática laboratorial, simulações e vivência profissional. Desde o início do curso, o aluno realiza estágios em Unidades Básicas de Saúde, promovendo um aprendizado contextualizado e significativo.

Essa formação sólida — científica, humanística e clínica — prepara o futuro médico para cargos de liderança e destaque em áreas como atendimento clínico-cirúrgico, pesquisa, docência e atuação em equipes multiprofissionais.

DIREÇÃO DO CURSO

Prof. Dr. Henrique Mantoan

Médico. Residência em Cirurgia Geral pelo Hospital Regional do Vale do Paraíba.

Especialização e Mestrado em Oncologia Cirúrgica pelo A.C. Camargo Cancer Center, onde atuou por 10 anos como médico titular do Departamento de Ginecologia Oncológica.



CALENDÁRIO DO PROCESSO SELETIVO 2026 (2º SEMESTRE)

| | |
|---|----------------------|
| ABERTURA DAS INSCRIÇÕES | 19/02/2026 |
| ENCERRAMENTO DAS INSCRIÇÕES (via internet às 21h) | 24/05/2026 |
| PROVA | 14/06/2026 (domingo) |
| RESULTADOS E PRIMEIRA CHAMADA | 01/07/2026 |
| PERÍODO DE MATRÍCULAS DA 1ª CHAMADA | 02 e 03/07/2026 |

Realização da prova:

- Para vagas no curso de Medicina do Campus Interlagos: prova no Campus Interlagos – Rua Prof. Enéas de Siqueira Neto, 340 - Jardim das Imbuías - SP, das 9h às 14h.
- Para vagas no curso de Medicina do Campus Guarulhos: prova no Campus Guarulhos – Entrada pela Av. João Cavalari, 133 - Vila Herminia, das 9h às 14h.

NÚMERO DE VAGAS

Na prova de junho, a Medicina Santo Amaro oferece 70 vagas para o curso de Medicina do Campus Interlagos, com início das aulas no 2º semestre de 2026. Para o Campus Guarulhos, a Instituição oferece 25 vagas, também para ingresso no 2º semestre de 2026.

INSCRIÇÃO

PROCESSO DE INSCRIÇÃO

As inscrições para o Vestibular Medicina Santo Amaro 2026 (2º semestre) poderão ser realizadas:

- Pelo site medicina.unisa.br;
- Pessoalmente, em um dos campi da Instituição;
- Para atendimento por telefone/ligação: (11) 2141-8555 ou WhatsApp [\(11\) 2141-8646](https://wa.me/551121418646)

Horário de atendimento para as duas últimas opções:

- Segunda a sexta-feira, das 8h às 20h;
- Sábados, das 8h às 12h.

INSTRUÇÕES PARA INSCRIÇÃO

Tenha em mãos seus documentos pessoais (RG, CPF e comprovante de endereço residencial). Preencha corretamente todos os campos solicitados no formulário.

Finalize sua inscrição e gere o boleto para pagamento, que validará sua participação no processo seletivo.

Caso perca o prazo de pagamento, você poderá gerar a segunda via do boleto pelo site <https://www.unisa.br/segunda-via-boleto/>

VALOR DA INSCRIÇÃO

| DATA DE PAGAMENTO | VALOR DA TAXA DE INSCRIÇÃO |
|--------------------|----------------------------|
| 19/02 a 19/03/2026 | R\$ 100 (cem reais) |
| 20/03 a 22/04/2026 | R\$ 200 (duzentos reais) |
| 23/04 a 24/05/2026 | R\$ 300 (trezentos reais) |

PAGAMENTO DA INSCRIÇÃO

A taxa de inscrição deve ser paga por meio de boleto bancário, em qualquer agência bancária, caixa eletrônico, casa lotérica ou via internet banking, utilizando o código de barras. O boleto será emitido com vencimento de até um dia útil após a inscrição.

DOCUMENTOS PARA INSCRIÇÃO

- a. formulário de inscrição devidamente preenchido;
- b. comprovante de pagamento da taxa de inscrição (que deve ser guardado).

ALTERAÇÃO DA INSCRIÇÃO

Cada candidato pode se inscrever apenas uma vez (por CPF). Se precisar corrigir algum dado, envie um e-mail para processoseletivo@unisa.br. Sua solicitação será analisada, e você receberá uma resposta por e-mail ou mensagem. Alterações só serão aceitas até o último dia de inscrição.

ACOMPANHAMENTO DA INSCRIÇÃO

Você pode acompanhar o status da sua inscrição inserindo seu CPF [neste link](#).

CANDIDATOS PCD

A Medicina Santo Amaro valoriza a inclusão e se compromete a oferecer todo o suporte necessário para que cada candidato possa participar do processo seletivo em condições adequadas.

Se você possui alguma deficiência ou mobilidade reduzida e precisa de atendimento específico no dia da prova, informe essa condição no momento da inscrição. Em seguida, preencha a "Solicitação de Atendimento Especial para Candidatos com Deficiência ou Mobilidade Reduzida", disponível [aqui](#), e anexe uma cópia digitalizada do laudo médico emitido por especialista.

O laudo deve conter:

- A espécie e o grau/nível da deficiência;
- O código correspondente na Classificação Internacional de Doenças (CID);
- As condições e recursos necessários para a realização da prova.

O prazo para envio da solicitação é até 26/05/2026.

Todas as solicitações serão analisadas com atenção e, caso deferidas, a Medicina Santo Amaro providenciará o atendimento solicitado, garantindo um ambiente acolhedor e acessível para todos os candidatos.

TREINEIROS

Os treineiros são muito bem-vindos ao processo seletivo da Medicina Santo Amaro! Participar da prova é uma excelente oportunidade para vivenciar a experiência do vestibular, testar seus conhecimentos e se preparar para o futuro.

Os treineiros devem seguir os mesmos procedimentos de inscrição e efetuar o pagamento da taxa. A prova será realizada no mesmo ambiente dos demais candidatos, sem qualquer identificação diferenciada.

Vale lembrar que, mesmo participando da prova, os treineiros não poderão ser convocados para matrícula, já que ainda não concluíram o Ensino Médio.

Mas a experiência, com certeza, já é um grande passo na sua jornada!

PROVA

DATA E HORÁRIO:

O Vestibular da Medicina Santo Amaro 2026 (2º semestre) será realizado na seguinte data e horário:

- Data: 14 de junho de 2026 (domingo).
- Horário: Início às 9h e término às 14h.
- Os portões serão abertos às 8h00 e fechados impreterivelmente às 8h40.

LOCAL DE REALIZAÇÃO DA PROVA:

- **Curso de Medicina do Campus Interlagos:** A prova será aplicada no Campus Interlagos, à Rua Prof. Enéas de Siqueira Neto, 340 - Jardim das Imbuías, São Paulo.
- **Curso de Medicina do Campus Guarulhos:** A prova será aplicada no Campus Guarulhos, à Av. João Cavalari, 133 - Vila Herminia, Guarulhos.

Atenção: o local exato da prova (sala) será informado até um dia antes de sua aplicação, por meio de um comunicado que será enviado ao e-mail cadastrado no ato da inscrição.

COMO CHEGAR

CAMPUS INTERLAGOS

O acesso é simples e prático!

Se vier de carro, acesso fácil pela Marginal Pinheiros, Av. Senador Teotônio Vilela e Av. Atlântica. O estacionamento do Campus estará liberado no dia da prova.

Se optar por transporte público, há opções de ônibus que saem de diversos terminais, como o 6030-10 (UNISA-Campus 1 / Terminal Santo Amaro), com saída do Terminal Santo Amaro.

Aplicativos de transporte também são boas opções.

CAMPUS GUARULHOS

O campus tem acesso facilitado pela Avenida Guarulhos e pela Rodovia Presidente Dutra (km 225, sentido RJ), ao lado do AutoShopping Internacional.

No dia da prova, o estacionamento estará liberado para os candidatos.

Se optar pelo transporte público, é possível descer nas estações de metrô Penha, Carrão ou Tatuapé (Linha Vermelha), ou ainda Tucuruvi e Armênia (Linha Azul).

De todas essas estações, saem linhas de ônibus que passam pelo campus.

Também há linhas intermunicipais vindas de cidades vizinhas, como Arujá, Mogi das Cruzes, Suzano e Itaquaquecetuba. E, claro, os aplicativos de transporte continuam sendo uma opção prática e confortável.

COMO É O VESTIBULAR DE MEDICINA?

Sem pânico! Se você se preparou, tudo dará certo!

O Vestibular da Medicina Santo Amaro é composto por duas provas e uma redação.

ESTRUTURA DA PROVA:

- **Prova Dissertativa:** 8 questões dissertativas (4 de Química + 4 de Biologia). Cada questão vale 4 pontos. Total: **32 pontos**.
- **Prova Objetiva:** 40 questões
 - 10 de Língua Portuguesa
 - 10 de Matemática
 - 5 de Geografia
 - 5 de História
 - 5 de Língua Inglesa
 - 5 de Física.

Total: **40 pontos**.

- **Redação:** Texto dissertativo sobre tema da atualidade

Pontuação máxima: **28 pontos**.

Total possível: 100 pontos

Para fins de classificação, somente serão consideradas as notas finais do candidato que tenha realizado todas as provas, obtido pontuação igual ou superior a 11 (onze) na Redação e superior a 0 (zero) em cada uma das provas.

Devido às características deste Processo Seletivo, não haverá revisão do exame ou recontagem de pontos.

O QUE DEVO ESTUDAR?

Fique atento à estrutura de conteúdos divulgada no site da Medicina Santo Amaro. Lá você encontra todas as diretrizes para organizar seus estudos.

DURAÇÃO DA PROVA

O tempo mínimo de permanência em sala é de 2 horas, contadas a partir do início da prova. Caso finalize antes desse período, o candidato deverá aguardar até o tempo mínimo para se retirar do local.

O QUE LEVAR (OBRIGATORIAMENTE) NO DIA DA PROVA

- Documento oficial com foto atualizada
- Caneta esferográfica preta (corpo transparente)
- Lápis e borracha
- Água, frutas e lanches leves (opcional)

Lembre-se: o celular deve estar desligado e ser colocado em um envelope plástico lacrado (fornecido no momento da prova).

Se o aparelho tocar, o candidato será automaticamente desclassificado.

Melhor não arriscar, né?

PONTUALIDADE É ESSENCIAL!

Após o fechamento dos portões, às 08h40 (horário oficial de Brasília), não será permitida a entrada, independentemente do motivo do atraso. Então, acorde cedo e programe-se.

NÃO É PERMITIDO:

- Fazer a prova em outro local que não o indicado pela Universidade;
- Entregar a prova antes de completar 2 horas a contar de seu início;
- Comunicar-se com outros candidatos;
- Usar telefone celular;
- Portar relógio;
- Utilizar calculadora;
- Copiar seu gabarito de respostas;
- Deixar a sala sem entregar a Folha de Respostas com sua assinatura, a Folha Padronizada com a versão final da redação e o Caderno de Questões.

ACOMPANHANTES NO DIA DA PROVA

Pais e responsáveis são muito bem-vindos!

Enquanto você realiza a prova, eles poderão participar de um café da manhã especial, conhecer as instalações do campus, conversar com professores e esclarecer dúvidas sobre os cursos e processos acadêmicos. Será uma ótima oportunidade para vivenciar um pouco do ambiente universitário e conhecer de perto a estrutura e o cuidado que a Medicina Santo Amaro oferece aos seus alunos.

RESULTADOS E MATRÍCULAS

GABARITO

O gabarito da prova objetiva estará disponível no site medicina.unisa.br em até 24 horas da realização do exame.

RESULTADO

Data da divulgação: **01 de julho de 2026**, pelo site medicina.unisa.br.

Você pode consultar o resultado utilizando o número do seu CPF. Somente os aprovados na primeira chamada serão divulgados, com a respectiva classificação. Caso você não seja convocado em primeira chamada, não desanime. De acordo com a sua classificação, na segunda chamada você poderá ser convocado.

Ah, e fique atento! Também enviamos e-mail e mensagem de texto ao endereço eletrônico e telefone cadastrados.

MATRÍCULA

Você está a um passo de realizar o sonho de estudar na Medicina Santo Amaro — e queremos que esse momento seja marcado por tranquilidade e acolhimento. Se você foi convocado, chegou a hora de formalizar sua entrada em uma das instituições mais tradicionais do País. O processo de matrícula é presencial e, eventualmente, de forma online. Todas as orientações serão enviadas pelos canais de comunicação que você cadastrou no momento da inscrição — por isso, fique de olho nas mensagens!

DATAS IMPORTANTES

Na primeira chamada, a matrícula deverá ser feita nos dias **2 e 3 de julho de 2026**. Se houver novas chamadas, os candidatos serão informados sobre os novos prazos por meio do e-mail cadastrado no ato da inscrição.

MATRÍCULA PRESENCIAL

A matrícula deve ser realizada na Central de Atendimento ao Candidato, conforme o campus para o qual você foi aprovado:

Campus Interlagos

A matrícula será realizada na Central de Atendimento ao Candidato do **Campus Metrô Adolfo Pinheiro**

- Rua Isabel Schmidt, 349 - Santo Amaro
- Atendimento: das 9h às 20h

Campus Guarulhos

A matrícula será realizada na Central de Atendimento ao Candidato do **Campus Guarulhos**

- Avenida João Cavalari, 133 - Vila Herminia, Guarulhos
- Atendimento: das 9h às 20h

MATRÍCULA ONLINE

Caso sua matrícula ocorra de forma online, acesse: <https://www.unisa.br/resultados-e-matriculas/>, clique em “Inicie sua matrícula” e informe seu CPF para dar início ao processo.

Durante a matrícula, você precisará imprimir e assinar os seguintes documentos:

- Contrato de Prestação de Serviços Educacionais e o Anexo I do Contrato;
- Requerimento de matrícula (nele constam seu login e senha de acesso ao Portal do Aluno);
- Anexo II (caso haja responsável financeiro);
- Boleto de matrícula.

Após assinar os documentos, você receberá por e-mail o link para envio da documentação digitalizada, incluindo o contrato e seus anexos devidamente assinados.

DOCUMENTOS NECESSÁRIOS

(originais e uma cópia simples; se matrícula online, apenas cópias digitalizadas).

- a. Histórico Escolar do Ensino Médio ou equivalente;
- b. Certificado de Conclusão do Ensino Médio ou equivalente - expedido até a data da matrícula;

- c. Certidão de Nascimento e/ou Casamento;
- d. Documento de identidade com foto;
- e. Cadastro de Pessoa Física - CPF;
- f. Comprovante de endereço;
- g. Requerimento de matrícula vinculado ao Contrato de Prestação de Serviços Educacionais, devidamente assinado pelo candidato ou por seu responsável legal, no caso de menor de 18 (dezoito anos), ou procurador devidamente habilitado por procuração pública lavrada em cartório ou tabelionato de notas;
- h. Comprovante de quitação do pagamento da parcela de matrícula.

Importante: caso ainda não tenha o Histórico Escolar e o Certificado de Conclusão do Ensino Médio, é necessário, obrigatoriamente, apresentar declaração original assinada e carimbada pelo Diretor da Escola, atestando que já concluiu o Ensino Médio. Sem esse documento não é possível concluir sua matrícula.

Se você concluiu o Ensino Médio fora do Brasil, deve apresentar o documento de equivalência formal expedido pela Secretaria de Estado da Educação. Caso esse documento não seja apresentado no ato da matrícula, não será possível concluir o processo de matrícula.

Importante: Sabemos que imprevistos acontecem, mas não realizar a matrícula no prazo estabelecido resultará na perda da vaga. E, para menores de 18 anos, é indispensável a presença dos responsáveis legais no momento da matrícula.

CHAMADAS DE REMANESCENTES

Se houver vagas disponíveis pelo não comparecimento dos candidatos classificados em primeira chamada ou pela não apresentação dos documentos requeridos no prazo determinado para as matrículas, faremos novas convocações observando rigorosamente a ordem de classificação de acordo com o total de pontos obtidos na prova, até o preenchimento das vagas disponíveis. Após o preenchimento das vagas e o início das aulas, a Medicina Santo Amaro poderá não mais realizar convocações de candidatos aprovados, podendo, a qualquer momento, abrir outro processo seletivo para preenchimento de eventuais vagas remanescentes.

CANCELAMENTO

Sabemos que mudanças de planos podem acontecer — embora torçamos para que isso não ocorra.

No entanto, caso você precise cancelar sua matrícula, sua solicitação precisa ser protocolada até o último dia útil antes do início das aulas, conforme o Calendário Acadêmico. Assim, você receberá de volta 80% do valor da parcela da matrícula.

Cancelamentos após esse prazo não geram reembolso. E a ausência de pedido formal implica na continuidade das cobranças.

FINANCEIRO

PAGAMENTO DA MATRÍCULA

A parcela de matrícula (também chamada de “parcela da semestralidade”) deve ser paga no ato da matrícula. Se presencial, pagamento por cartão de débito ou crédito; se online, pagamento por boleto, via rede bancária ou internet banking.

Após o pagamento da matrícula, as demais mensalidades do semestre podem ser pagas diretamente nos caixas da Universidade ou via Portal do Aluno.

VALOR DA MENSALIDADE

- Curso de Medicina do Campus Interlagos: **R\$ 12.906,00**
- Curso de Medicina do Campus Guarulhos:
 - Pagamento antecipado até o dia 4 do mês de vencimento: **R\$ 11.405,00**
 - Pagamento no dia 5 do mês de vencimento: **R\$ 12.906,00**

*Tabela de valores referente ao ano de 2026. Válido para novos alunos.

REAJUSTE DE MENSALIDADE

Esse reajuste acontece anualmente, sempre na passagem de um ano para o outro. O valor da mensalidade é atualizado anualmente, com base no índice de inflação (IGPM), conforme previsto nas cláusulas segunda e quarta do Contrato de Prestação de Serviços Educacionais. A Mantenedora define o valor do percentual em consonância com a inflação, não podendo ser superior a esse índice.

COMPOSIÇÃO DAS MENSALIDADES

A cada semestre, será gerada uma semestralidade a ser quitada, cujo valor é dividido em seis mensalidades: de janeiro a junho e de julho a dezembro, com vencimento sempre no dia 5 de cada mês. A primeira parcela da semestralidade corresponde à matrícula (ou à matrícula, no caso de veteranos).

Após o pagamento da primeira parcela, você pode quitar as demais na sequência, conforme o vencimento. Você também pode optar por antecipar o pagamento das demais parcelas do semestre com desconto à vista (consulte condições no período da solicitação).

Não é possível parcelar mensalidades. Elas são fixas e recorrentes.

FINANCIAMENTOS E PROGRAMAS DE BOLSA

Acreditamos que o acesso à educação transforma vidas. Por isso, a Medicina Santo Amaro oferece oportunidades e parcerias que facilitam o seu caminho até a Medicina.

DESCONTO MONITORIA

A monitoria é uma atividade prática que valoriza o talento acadêmico e estimula a vocação para o ensino. É necessário passar por uma seleção e obter nota satisfatória na avaliação teórica.

Observação: alunos do Internato (9º ao 12º semestres) não podem participar.

BOLSA MÉRITO

Destinada ao aluno com melhor desempenho acadêmico no semestre anterior. O benefício considera notas, assiduidade e ausência de reprovações.

DESCONTO PARENTESCO

Oferecemos 10% de desconto para alunos que tenham parentes diretos (pais, irmãos, cônjuges ou filhos) matriculados na Medicina Santo Amaro. Ambos recebem o benefício. O desconto não é cumulativo. Caso um dos alunos tranque, cancele ou abandone o curso, o desconto é encerrado para ambos os alunos. A solicitação deve ser endereçada ao setor de Bolsas, via Portal do Aluno.

PROGRAMAS PÚBLICOS DE BOLSAS E FINANCIAMENTO

A Medicina Santo Amaro é parceira do Prouni – Programa Universidade para Todos, que concede bolsas de até 100%, conforme critérios do MEC. A adesão acontece sempre no início de cada semestre e são concedidas bolsas de 100%. O interessado deve acessar o site <https://acessounico.mec.gov.br> e acompanhar o calendário, seguindo os passos indicados.

De acordo com as regras do Prouni, que é administrado pelo Governo Federal, terão acesso ao benefício estudantes com renda bruta mensal (por pessoa do grupo familiar) de até 1,5 salário mínimo. Além disso, o candidato precisa ter participado das últimas edições do Enem (o Edital de cada processo do Prouni apresenta quais edições do Enem serão válidas) e ter obtido, no mínimo, 450 pontos na média da prova teórica e não ter zerado a redação. As demais regras podem ser consultadas no site informado.

FINANCIAMENTO PRIVADO

A Medicina Santo Amaro não possui programa próprio de financiamento estudantil. No entanto, mantém parceria com a Alume e com o programa de financiamento PRAVALER. A Alume é uma instituição de financiamento estudantil privado. Os interessados devem comparecer presencialmente à Secretaria do curso de Medicina para realizar a abertura do requerimento de carta-ofício. Após a solicitação, o pedido será encaminhado ao Setor Financeiro, que emitirá o documento contendo as informações necessárias para que o estudante possa dar continuidade ao processo diretamente com a Alume. Mais informações podem ser obtidas no site: <https://www.alume.com>. Já o PRAVALER é um programa de financiamento estudantil por meio do qual o estudante também poderá financiar seus estudos. Para contratação, é necessário seguir o seguinte fluxo:

1. Aprovação na análise de crédito realizada pela equipe do PRAVALER e estar com a matrícula ativa na Medicina Santo Amaro;
2. Confirmação dos dados financeiros, feita pela Central da Unisa junto ao PRAVALER;
3. Envio da documentação, incluindo RG, CPF e comprovante de renda;
4. Assinatura do contrato, etapa final do processo.

O estudante pode realizar uma simulação sem compromisso por meio do link:

<http://pravalер.com.br/unisa/medicina>.

FIQUE POR DENTRO

IMPRESSÕES DIGITAIS

Visando garantir a segurança do processo, a Medicina Santo Amaro pode realizar a coleta das impressões digitais e a filmagem dos candidatos durante a realização das provas.

CADERNO DE PROVAS

Não há substituição das Folhas de Respostas, Folha de Redação e do Caderno de Respostas da prova dissertativa, mesmo em casos de erros de transcrição e/ou rasura.

INGRESSO COM A NOTA DO ENEM

A Medicina Santo Amaro poderá, eventualmente, abrir processo seletivo para ingresso via Enem. Nesse caso, você será comunicado pelos meios cadastrados.

MEDICINA SANTO AMARO: A ESCOLHA CERTA PARA A SUA FORMAÇÃO

Escolher Medicina é escolher cuidar da vida. E na Medicina Santo Amaro, esse compromisso começa já nos primeiros passos da sua formação. Nossa estrutura é pensada para oferecer o que há de mais moderno e completo, combinando inovação, vivência prática e uma base humanizada — porque acreditamos que o médico do futuro é aquele que alia técnica, empatia e responsabilidade social.

Confira alguns dos nossos principais diferenciais:

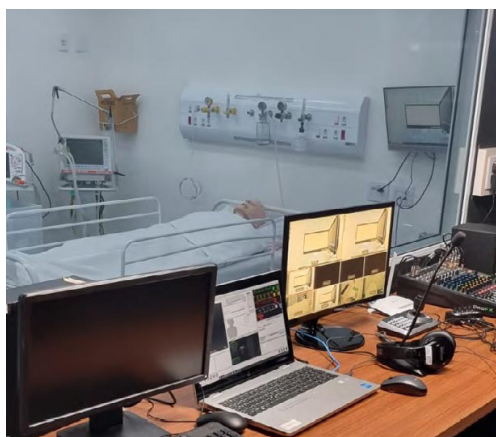

CENTRO DE SIMULAÇÃO EM SAÚDE

Um espaço inovador, onde a teoria encontra a prática. Com equipamentos de alta tecnologia e cenários clínicos realistas, o Centro de Simulação prepara você para tomar decisões em situações críticas da profissão, como intubação orotraqueal, compressão torácica, desfibrilação e cardioversão elétrica.

As simulações são conduzidas de forma imersiva, respeitando a complexidade e a urgência da prática médica.

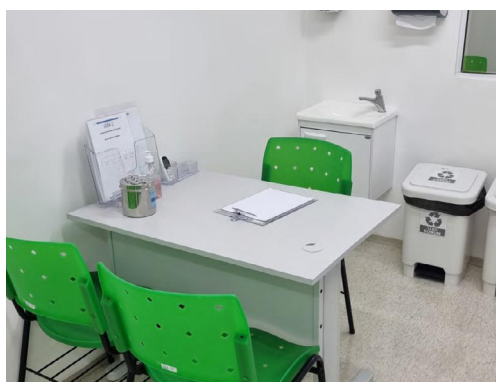

CONSULTÓRIO DE SIMULAÇÃO

No Consultório de Simulação, o atendimento ambulatorial é vivido de maneira segura e didática. Com manequins anatômicos de última geração e atores profissionais, você se prepara para atuar em diversas áreas: Clínica Médica, Ginecologia, Pediatria, Cirurgia e Medicina Clínica da Família. Esse ambiente promove a integração entre o conteúdo aprendido em sala e os desafios reais do atendimento ao paciente.



LABORATÓRIO DE ANATOMIA

Nosso acervo anatômico está entre os maiores do País — um verdadeiro patrimônio do ensino médico. Além disso, utilizamos mesas anatômicas 3D interativas, que simulam o corpo humano com precisão, permitindo estudos em camadas, ângulos e sistemas, de forma intuitiva e inovadora.

UNISA RESEARCH CENTER (URC)



A pesquisa científica também é parte essencial da sua formação. No URC, você terá acesso a laboratórios de ponta, voltados para a produção de conhecimento e soluções para a sociedade. Conheça alguns deles: LABUNISA, PAPLAB, LMCBio, LANUSA, LABIREM e Laboratório de Biomateriais.

Aqui, você poderá participar de projetos que vão além da sala de aula, com impacto direto na sua carreira e na vida de milhares de pessoas.



Hospital-Escola Wladimir Arruda

HOSPITAIS

Ao longo do curso, você terá acesso a uma rede sólida de unidades de saúde parceiras — públicas, privadas e filantrópicas — que oferecem uma formação clínica de excelência. Integram essa rede:

- mais de 5.075 leitos hospitalares;
- 120 salas de atendimento ambulatorial;
- Cenários reais de urgência e emergência;
- Hospital-Escola Wladimir Arruda (hospital próprio da Medicina Santo Amaro, no Campus Interlagos).

Entre os hospitais conveniados, destacam-se: Hospital Geral do Grajaú | Hospital Geral de Pedreira | Hospital Municipal de Parelheiros | Hospital Estadual de Vila Alpina | Instituto de Infectologia Emílio Ribas | Instituto Dante Pazzanese de Cardiologia | Hospital do Servidor Público Estadual | Hospital Municipal do Campo Limpo | Ambulatório Médico de Especialidades (AME) Interlagos | Hospital e Maternidade Interlagos | Instituto do Câncer Arnaldo Vieira de Carvalho.



Hospital Geral do Grajaú

Hospital e Maternidade Jesus, José e Maria (JJM) – Guarulhos | Hospital Municipal da Criança e do Adolescente – Guarulhos | Hospital Municipal de Urgências – Guarulhos | ADID (Associação para Desenvolvimento Integral de Down) | Casa de David – Tabernáculo Espírita para Excepcionais | Casas André Luiz – Guarulhos | Complexo Hospitalar Padre Bento de Guarulhos.



Complexo Hospitalar Padre Bento, em Guarulhos

CORPO DOCENTE



Aprender com quem vive a Medicina todos os dias. É isso que oferecemos com nosso corpo docente formado majoritariamente por mestres e doutores, com atuação ativa em hospitais de referência, centros de saúde e organizações médicas. Mais do que ensinar, eles inspiram — e acompanham de perto cada etapa da sua jornada.

RESIDÊNCIA MÉDICA



O reconhecimento da qualidade do curso se estende para além da graduação. A Medicina Santo Amaro é credenciada em diversos programas de Residência Médica, com avaliação positiva pelas sociedades médicas e pela Comissão Nacional de Residência Médica (CNRM).

Áreas com programas aprovados:

- Cirurgia Geral
- Clínica Médica
- Ginecologia e Obstetrícia
- Oftalmologia
- Ortopedia e Traumatologia
- Otorrinolaringologia
- Pediatria
- Psiquiatria
- Cirurgia Geral: Cirurgia Videolaparoscópica
- Pediatria: Neonatologia
- Medicina de Família e Comunidade
- Dermatologia
- Anestesiologia

INTERNACIONALIZAÇÃO



Pensando em oferecer aos seus estudantes de Medicina uma formação ainda mais completa e conectada com o mundo, criamos o Programa Medicina Internacional: uma iniciativa exclusiva que abre portas para experiências acadêmicas e profissionais em âmbito global.

Com oportunidades voltadas para as diferentes etapas do curso de Medicina, o programa inclui disciplinas eletivas, cursos preparatórios e estágios práticos internacionais, promovendo o contato direto com práticas médicas reconhecidas mundialmente. Tudo isso com o acompanhamento acadêmico da Medicina Santo Amaro e parcerias com instituições de excelência. Conheça algumas das possibilidades:

- Disciplina Eletiva – USA Medical Experience I
- Curso Preparatório – USMLE Step 1 (MedUSA)
- Observership – Estágio Internacional
- Externship (Hands-On)

O Programa Medicina Internacional é mais do que uma iniciativa acadêmica – é uma ponte para quem deseja construir uma carreira médica com diferencial global.



MATRIZ CURRICULAR

Nossa matriz curricular foi cuidadosamente pensada para garantir uma formação atual, sólida e humanizada. Ela contempla disciplinas teóricas, práticas e experiências em cenários reais de atenção à saúde — desde o início do curso até os estágios mais avançados. Assim, você desenvolve não apenas habilidades técnicas, mas também senso crítico, empatia e compromisso com a sociedade.

Para conhecer as disciplinas do curso, acesse medicina.unisa.br.

RESPONSABILIDADE SOCIAL

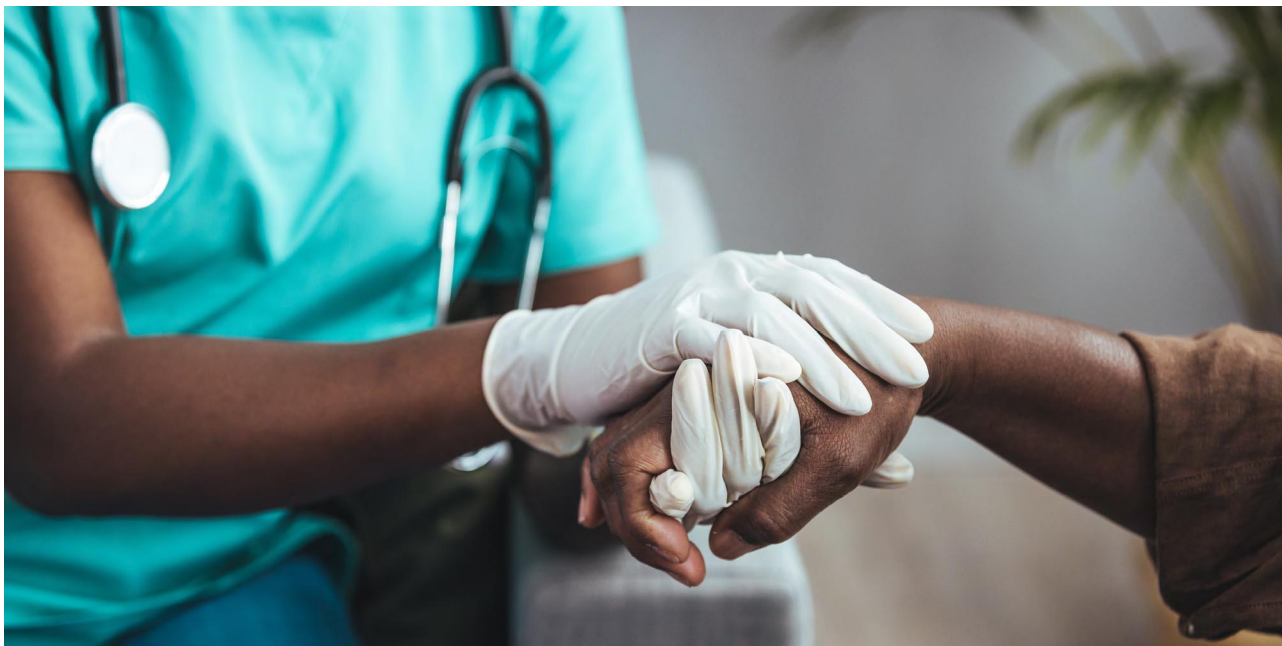

Na Medicina Santo Amaro acreditamos que cuidar das pessoas é um valor que ultrapassa os limites da sala de aula. Nosso curso de Medicina nasceu de um ideal coletivo: formar profissionais competentes, éticos e profundamente conectados com a realidade da comunidade.

Por isso, a responsabilidade social está no centro do nosso projeto pedagógico.

Nossos alunos participam ativamente de iniciativas que impactam positivamente a vida de milhares de pessoas. São mais de **500 mil atendimentos sociais realizados todos os anos**, em ações que reforçam o compromisso da Unisa com a saúde, a educação e a transformação da sociedade.



medicina.unisa.br |  (11) 2141-8646

     @unisaoficial