

MEDICINA

UNIVERSIDADE SANTO AMARO

VESTIBULAR 2025

MANUAL DO
CANDIDATO

PROVA DE DEZEMBRO

CAMPUS GUARULHOS
CAMPUS INTERLAGOS

Viva a
oportunidade
de ser.



UNISA
Universidade Santo Amaro

SUMÁRIO

APRESENTAÇÃO.....	3
SOBRE A UNIVERSIDADE SANTO AMARO	4
SOBRE O CURSO DE MEDICINA DA UNISA	5
PROPOSTA DE FORMAÇÃO.....	6
CALENDÁRIO DO PROCESSO SELETIVO 2025	7
NÚMERO DE VAGAS.....	7
INSCRIÇÃO.....	7
PROCESSO DE INSCRIÇÃO	7
INSTRUÇÕES PARA INSCRIÇÃO.....	7
VALOR DA INSCRIÇÃO.....	7
PAGAMENTO DA INSCRIÇÃO.....	8
DOCUMENTOS PARA INSCRIÇÃO.....	8
ALTERAÇÃO DA INSCRIÇÃO	8
ACOMPANHAMENTO DA INSCRIÇÃO	8
CANDIDATOS PCD.....	8
CANDIDATOS SABATISTAS.....	8
TREINEIROS	9
PROVA.....	9
LOCAL DE REALIZAÇÃO DA PROVA:.....	9
VOU CHEGAR AO CAMPUS DE.....	9
CAMPUS INTERLAGOS	9
CAMPUS GUARULHOS.....	9
COMO É O VESTIBULAR DE MEDICINA?	10
O QUE DEVO ESTUDAR?.....	10
DURAÇÃO DA PROVA.....	10
O QUE LEVAR (OBRIGATORIAMENTE) NO DIA DA PROVA	10
EM CASO DE ATRASOS	11
O QUE NÃO É PERMITIDO DURANTE A REALIZAÇÃO DA PROVA	11
MEUS PAIS QUEREM ME LEVAR NO DIA DA PROVA.....	11
RESULTADOS E MATRÍCULAS.....	11
GABARITO.....	11
DIVULGAÇÃO DOS RESULTADOS.....	11
MATRÍCULAS.....	12
MATRÍCULA PRESENCIAL.....	12
MATRÍCULA ONLINE (EVENTUALMENTE PODERÁ OCORRER)	12
DOCUMENTOS NECESSÁRIOS	12
CHAMADAS DE REMANESCENTES	13
CANCELAMENTO.....	13
FINANCEIRO.....	13
PAGAMENTO DA MATRÍCULA.....	13
VALOR DA MENSALIDADE.....	14
REAJUSTE DE MENSALIDADE	14
COMPOSIÇÃO DAS MENSALIDADES.....	14
FINANCIAMENTOS E PROGRAMAS DE BOLSA	14
DESCONTO MONITORIA.....	14
BOLSA MÉRITO.....	14
DESCONTO PARENTESCO.....	14
PROGRAMAS PÚBLICOS DE BOLSAS E FINANCIAMENTO.....	15
FINANCIAMENTO.....	15
FIQUE POR DENTRO.....	15
IMPRESSÕES DIGITAIS.....	15
CADERNO DE PROVAS.....	15
INGRESSO COM ENEM.....	15
A UNISA É A ESCOLHA CERTA PARA SUA CARREIRA.....	16
CENTRO DE SIMULAÇÃO EM SAÚDE	16
CONSULTÓRIO DE SIMULAÇÃO	16
LABORATÓRIO DE ANATOMIA.....	16
UNISA RESEARCH CENTER (URC)	17
HOSPITAIS	17
CORPO DOCENTE.....	19
RESIDÊNCIA MÉDICA	19
INTERNACIONALIZAÇÃO	20
MATRIZ CURRICULAR	20
RESPONSABILIDADE SOCIAL	21

APRESENTAÇÃO

Caro candidato,

Que bom que chegou aqui! Seu interesse pelo curso de Medicina da Unisa nos leva à missão de deixá-lo por dentro de todo o fluxo para sua participação no Vestibular da Universidade, assim como os passos posteriores em caso de aprovação.

A escolha profissional é, por si só, uma tarefa árdua. Selecionar a instituição que irá lhe preparar também é complexo. No caso da carreira de Medicina, um pouco mais. Por isso, queremos muito trazer tranquilidade pela escolha da Unisa. Você está em uma Instituição que forma médicos há mais de meio século. É muito tempo, né!?

E temos feito isso com muita qualidade e competência, dispondo do que há de melhor em tecnologia, corpo docente e infraestrutura.

Sejam bem-vindo à Unisa.



SOBRE A UNIVERSIDADE SANTO AMARO

A Universidade Santo Amaro – Unisa é uma Instituição de Ensino Superior com mais de 55 anos de história.

Referência na área da Saúde, a Instituição nasceu a partir do curso de Medicina, ainda hoje um dos mais concorridos do país. Ao longo dos anos, abriu espaço para outros cursos de Graduação, Pós-Graduação, Mestrado e Doutorado, além de residências médicas, residências multiprofissionais, cursos de qualificação e Extensão. No total, são mais de 600 opções.

A Unisa é reconhecida pela sua excelência acadêmica. Além dos ótimos conceitos nas avaliações individuais dos cursos, também é uma Universidade nota máxima (conceito 5) na avaliação de credenciamento Institucional realizada pelo Ministério da Educação.

Em 2005, a Instituição, com sede na Zona Sul da cidade de São Paulo, rompeu fronteiras quando, de forma pioneira, passou a ofertar ensino a distância, ainda por meio de sinal de satélite, mas hoje 100% pela web. Atualmente, possui mais de 450 polos educacionais ativos em todo os estados do Brasil, ocupando a lista das maiores universidades brasileiras.

Também se destaca por outras marcas e conquistas. Uma das mais importantes é o número de 500 mil atendimentos sociais por ano, por meio de suas clínicas e iniciativas sociais. Todos os atendimentos contam com a participação de alunos e docentes.



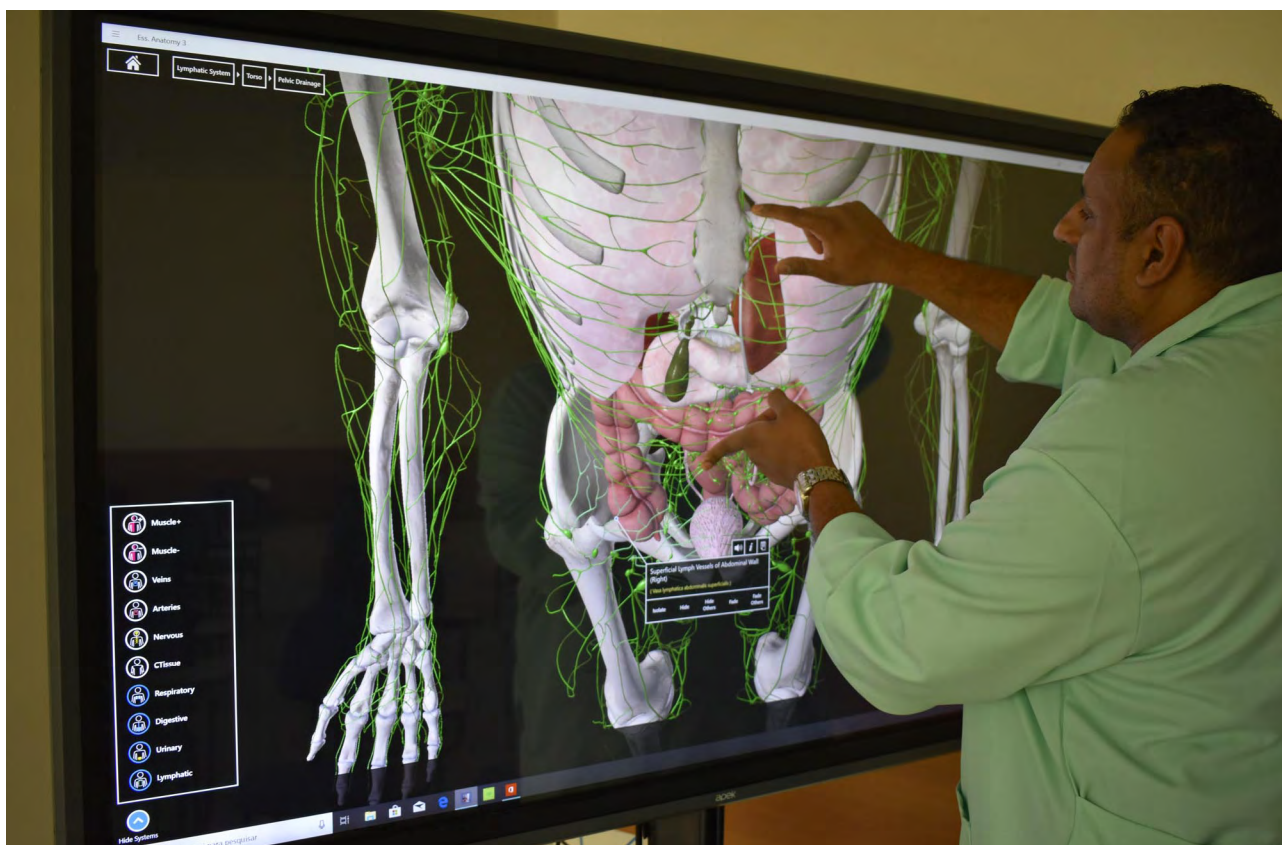

SOBRE O CURSO DE MEDICINA DA UNISA

A faculdade de Medicina da Universidade Santo Amaro – Unisa tem mais de meio século de tradição e é um dos primeiros cursos do país a ser oferecido por uma Instituição particular.

Atualmente, a Graduação tem vagas em dois campi: Campus Interlagos e Campus Guarulhos. Em ambos, você encontra moderna e ampla infraestrutura, extensa área verde e equipamentos esportivos, como campo de futebol, academia e piscina. Possui, ainda, diversos laboratórios e espaços de prática. Fazem parte:

- Laboratório de anatomia com um dos maiores acervos de peças anatômicas humanas do Brasil;
- Anatomia 3D;
- Simulação Realística;
- Centro de Simulação em Saúde;
- Complexo de laboratórios voltados para desenvolvimento de pesquisa e projetos;
- E muito mais.

Além da tradição, ao escolher a Unisa você ingressa em uma Universidade nota máxima no Ministério da Educação (Conceito 5) e referência em Ensino, Pesquisa e Extensão.

Toda essa qualidade foi validada pelo Conselho Federal de Medicina, ao acreditar o curso de Medicina da Unisa pelo Sistema de Acreditação de Escolas Médicas (SAEME)*.

*Validação do curso de Medicina do Campus Interlagos.



PROPOSTA DE FORMAÇÃO

A Medicina Unisa alia o ensino tradicional com diferentes metodologias ativas de aprendizagem, somadas ao uso de diferentes tecnologias de vanguarda. Desde o primeiro semestre, as unidades curriculares são trabalhadas por meio do Aprendizado Baseado em Projetos, do Team Based Learning, do Aprendizado em Cenário de Simulação Realística, do Aprendizado vivencial em Unidades de Atendimento, bem como do ensino tradicional.

Ao se utilizar do melhor de cada metodologia, a MedUnisa consegue um pleno alinhamento entre humanização, teoria, prática laboratorial e simulada e atuação profissional. Desde o primeiro semestre, o estudante realizará estágios em Unidades Básicas de Atendimento, para que todo o conteúdo trabalho ganhe significado e contexto.

Esta sólida formação básica, científica, humana e clínica permitirá ao futuro médico assumir cargos de gestão e liderança, podendo alcançar destaque nas áreas de atendimento clínico-cirúrgico, pesquisa, docência e em equipes multiprofissionais.

DIREÇÃO DO CURSO

Prof. Dr. Henrique Mantoan

Médico, fez residência de Cirurgia Geral no Hospital Regional do Vale do Paraíba e especialização e mestrado em Oncologia Cirúrgica no A.C. Camargo Cancer Center, onde atuou por 10 anos como médico titular do Departamento de Ginecologia Oncológica.



CALENDÁRIO DO PROCESSO SELETIVO 2025 (PROVA DE DEZEMBRO)

ABERTURA DAS INSCRIÇÕES	11/10/2024
ENCERRAMENTO DAS INSCRIÇÕES	04/12/2024
PROVA	14/12/2024 (sábado)
RESULTADOS E PRIMEIRA CHAMADA	07/01/2025
PERÍODO DE MATRÍCULAS DA 1ª CHAMADA	08 a 09/01/2025

O Processo Seletivo de ambos os campi é realizado simultaneamente. Você deverá realizar a prova de acordo com sua opção de estudo, ou seja: se Interlagos, a prova será realizada no Campus Metrô Adolfo Pinheiro; se Guarulhos, Campus Guarulhos.

NÚMERO DE VAGAS

A Unisa oferece na prova de dezembro, 30 vagas para o curso de Medicina do Campus Interlagos, para início de aulas no 1º semestre de 2025; e 180 vagas para o mesmo campus, para início de aulas no 2º semestre de 2025. Para o Campus Guarulhos, a Instituição oferece 20 vagas para ingresso no 1º semestre de 2025; e 53 vagas para início de aulas no 2º semestre de 2025.

INSCRIÇÃO

PROCESSO DE INSCRIÇÃO

As inscrições para o Vestibular 2025 – Medicina Unisa (prova de dezembro), poderão ser realizadas:

- Pelo site www.unisa.br/medicina;
- Pessoalmente, em um dos campi da Instituição;
- Pelos telefones: **(11) 2141-8555 e/ou 0800-171796**

Para as duas últimas opções, o horário de atendimento é de 2ª a 6ª-feira, das 8h às 20h; e aos sábados, das 8h às 12h.

INSTRUÇÕES PARA INSCRIÇÃO

Tenha em mãos seus documentos pessoais, como número do RG, CPF e endereço residencial completo. Informe todos os campos solicitados.

Certifique-se de que a inscrição foi concluída com sucesso e gere ou solicite o boleto para realizar o pagamento que validará a sua inscrição.

Caso tenha perdido o prazo de pagamento do boleto, gere segunda via pelo site <https://www.unisa.br/segunda-via-boleto/>

VALOR DA INSCRIÇÃO

DATA PAGAMENTO DA TAXA INSCRIÇÃO	VALOR TAXA INSCRIÇÃO
11/10 a 31/10/2024	R\$ 100,00 (cem reais)
01/11 a 20/11/2024	R\$ 200,00 (duzentos reais)
21/11 a 04/12/2024	R\$ 300,00 (trezentos reais)

PAGAMENTO DA INSCRIÇÃO

Para validar a inscrição, o candidato deve efetuar o pagamento da taxa de inscrição, o que deve ser feito por boleto, com pagamento na rede bancária, agências lotéricas ou aplicativos bancários (o documento será emitido para pagamento em até um dia útil).

DOCUMENTOS PARA INSCRIÇÃO

Os documentos necessários para inscrição são:

- a. formulário de inscrição devidamente preenchido;
- b. comprovante de pagamento da taxa de inscrição (que deve ser guardado).

ALTERAÇÃO DA INSCRIÇÃO

Só é possível realizar uma inscrição por candidato (por número de CPF). Caso seja necessário alterar algum campo da inscrição, você deve encaminhar e-mail para o endereço processoseletivo@unisa.br. A sua solicitação será analisada e encaminharemos e-mail/mensagem de retorno. Todas as alterações podem ser realizadas somente até o último dia de inscrição.

ACOMPANHAMENTO DA INSCRIÇÃO

Para confirmar o status da sua inscrição, você pode [clique aqui](#) e digitar seu CPF.

CANDIDATOS PCD

Se você é um candidato com deficiência ou mobilidade reduzida e necessita de atendimento específico para a realização da prova, deve declarar a necessidade na ficha de inscrição e encaminhar o laudo emitido por especialista – o qual deve ser devidamente preenchido, assinado e carimbado pelos médicos. Esse laudo deve descrever com precisão a espécie e o grau ou nível de deficiência, com expressa referência ao código correspondente da Classificação Internacional de Doenças – CID, bem como as condições necessárias para a realização das provas.

A partir dessa indicação, a solicitação será analisada e, se acatada, você será atendido de acordo com o apontado.

O envio deverá ser realizado de forma digital, [clique aqui](#). O prazo é até 04/12.

CANDIDATOS SABATISTAS

Se você é um candidato que, por motivo religioso, não poderá realizar a prova de 14/12/2024 (sábado) em horário regulamentar, deverá solicitar atendimento específico para a participação na prova. Após o preenchimento da ficha de inscrição e pagamento da taxa, deverá encaminhar requerimento da entidade religiosa a que pertence, atestando a sua condição de membro.

A partir deste envio, a solicitação será analisada e, se acatada, ficará garantido o direito de realizar as provas, desde que compareça ao campus indicado na inscrição, na data prevista para sua realização em 14/12/2024 (sábado), no horário regular previsto para início da prova (até as 9 horas, horário de Brasília), onde permanecerá incomunicável, em local apropriado e isolado, até o horário alternativo, que ocorrerá ao pôr-do-sol, conforme horário da época e divulgado no site <https://www.cptec.inpe.br/>.

O envio deverá ser realizado de forma digital, [clique aqui](#). O prazo é até 04/12/2024.

TREINEIROS

Se você é Treineiro, deverá seguir todos os procedimentos de inscrição do Vestibular de Medicina da Unisa, inclusive efetuar o pagamento da taxa de inscrição. A prova será aplicada no mesmo ambiente dos candidatos não treineiros, a partir do mesmo conjunto de provas, sem identificação que o diferencie. Contudo, independentemente da sua classificação, não será convocado para matrícula, visto que não concluiu o Ensino Médio. Mas vale pelo treino, não é mesmo?!?

PROVA

DATA, HORÁRIO E LOCAIS DE REALIZAÇÃO DA PROVA

O Vestibular da Medicina Unisa – 2025 (prova de dezembro), acontecerá no seguinte calendário:

- Data: 14 de dezembro de 2024 (sábado);
- Horário: Início às 09h e término às 14h;
- É permitido o acesso ao local de prova das 7h30 às 9h.

LOCAL DE REALIZAÇÃO DA PROVA:

- **Curso de Medicina do Campus Interlagos.** A prova será aplicada no Campus Metrô Adolfo Pinheiro – Rua Isabel Schmidt, 349, Santo Amaro.
- **Curso de Medicina do Campus Guarulhos.** A prova será aplicada no Campus Guarulhos da Unisa - Av. João Cavalari, 133, Vila Hermínia, Guarulhos.

Importante: o local de realização da prova (sala) será divulgado até 1 dia antes da realização da prova, através do comunicado enviado por e-mail.

VOU CHEGAR AO CAMPUS DE...

CAMPUS METRÔ ADOLFO PINHEIRO

Se vier de carro, o acesso é fácil por vias importantes, como Washington Luís e Marginal Pinheiros. Existem estacionamentos no entorno do Campus.

Se optar por transporte público, a estação Adolfo Pinheiro, da Linha Lilás do Metrô, fica a uma quadra da Instituição. Além disso, diversas linhas de ônibus passam pela rua Isabel Schmidt. Aplicativos de corrida também são boas opções.

CAMPUS GUARULHOS

Nesse Campus, o acesso é fácil pela Avenida Guarulhos e, principalmente, pela Rodovia Presidente Dutra (Km 225, sentido Rio de Janeiro). Estamos ao lado do AutoShopping Internacional. Existe um estacionamento dentro do Campus, que estará liberado no dia da prova.

Se optar por transporte público, pode descer nas estações de Metrô Penha, Carrão ou Tatuapé (Linha Vermelha), assim como Tucuruvi ou Armênia (Linha Azul). De todas essas estações existe saída de linhas de ônibus que passam pelo Campus. Há, ainda, os ônibus intermunicipais, que vêm de diversas cidades vizinhas, como Arujá, Mogi das Cruzes, Suzano e Itaquaquecetuba. Aplicativos de corrida também são boas opções.

COMO É O VESTIBULAR DE MEDICINA?

Calma, sem pânico! Se estudou, tudo dará certo!

O Vestibular de Medicina da Unisa é constituído por duas provas e uma redação. Saiba mais sobre eles:

- **Prova Dissertativa**

Possui oito questões dissertativas, distribuídas entre as disciplinas de Química (04) e Biologia (04). O peso de cada questão é 4 pontos. Portanto, a pontuação máxima da prova dissertativa é 32.

- **Prova Objetiva**

É composta por 40 questões objetivas: 10 de Língua Portuguesa, 10 de Matemática, 5 de Geografia, 5 de História, 5 de Língua Inglesa e 5 de Física. Cada questão tem 5 alternativas e uma opção correta. Pontuação máxima da prova: 40.

- **Redação**

A Redação é composta por um texto dissertativo, sobre tema da atualidade, cuja pontuação máxima é 28.

Então temos:

Prova Dissertativa (32 pontos) + Prova Objetiva (40 pontos) + Redação (28 pontos) = 100 pontos possíveis.

Para fins de classificação, só serão consideradas as notas finais dos candidatos que tenham obtido pontuação igual ou superior a onze na Redação; e superior a zero na prova.

Devido às características deste Processo Seletivo, não há revisão do exame ou recontagem de pontos.

O QUE DEVO ESTUDAR?

Fique atento à estrutura de conteúdos divulgada no site da Medicina da Unisa. Lá você encontra todas as diretrizes para organizar seus estudos.

DURAÇÃO DA PROVA

O tempo mínimo de permanência na sala é de 2 horas, contadas a partir do início da prova. Se acabar antes, é preciso aguardar o tempo mínimo para saída.

O QUE LEVAR (OBRIGATORIAMENTE) NO DIA DA PROVA

No dia da prova, você deve se apresentar documento oficial de identificação com foto atualizada, lápis, borracha e caneta transparente com tinta na cor azul ou preta. Você pode, ainda, trazer água, frutas e outros alimentos leves.

Lembre-se de que o celular precisa ser desligado e colocado dentro de um envelope plástico lacrado (você receberá um para isso). Se tocar, você será desclassificado. Melhor evitar, né?!?

EM CASO DE ATRASOS

Após o sinal para fechamento dos portões, às 9h (horário oficial de Brasília), não é permitida a entrada de candidatos, independentemente do motivo do atraso. Então, coloca o relógio para despertar cedo.

O QUE NÃO É PERMITIDO DURANTE A REALIZAÇÃO DA PROVA

- Fazer em outro local que não o indicado pela Universidade;
- Entregar a prova antes de completar 2 horas após seu início;
- Comunicar-se com outro candidato;
- Usar telefone celular;
- Portar relógio;
- Utilizar calculadora;
- Copiar o seu gabarito de respostas;
- Deixar a sala de prova sem entregar a Folha de Respostas com sua assinatura, a Folha Padronizada com a redação definitiva e o Caderno de Questões.

MEUS PAIS QUEREM ME LEVAR NO DIA DA PROVA

Serão muito bem-vindos. Nesse dia, realizamos uma recepção a eles, com café da manhã, visita monitorada, conversa com professores, explicação dos processos acadêmicos e muito mais. É importante que eles se sintam confiantes sobre a Unisa ser a melhor escolha para você.

RESULTADOS E MATRÍCULAS

GABARITO

O acesso ao gabarito da prova objetiva é feito pelo site da Unisa, no endereço www.unisa.br/medicina, em até 24h após a realização do exame.

DIVULGAÇÃO DOS RESULTADOS

A divulgação dos resultados do Vestibular de Medicina da Unisa – 2025 (prova de dezembro), acontece no dia 07 de janeiro de 2025, pelo site www.unisa.br/medicina. Você pode consultar utilizando o número do seu CPF. Na data serão divulgados apenas candidatos aprovados em primeira chamada, com indicação do número de classificação. Caso não seja convocado nesse dia, não desista, pois em caso de segunda chamada, de acordo com a sua classificação, você ainda pode ser convocado.

Ah, importante: também enviamos e-mail e mensagem de texto ao endereço eletrônico e telefone cadastrados. Fique atento!

MATRÍCULAS

Eba! Nesta etapa, está quase lá para se tornar um aluno da Medicina Unisa. Se foi convocado, é hora de formalizar seu vínculo com a Universidade. O processo de matrícula é presencial e, eventualmente, pode ocorrer online. Toda orientação acontece pelos meios de comunicação cadastrados. A mais importante delas é quanto às datas: na primeira chamada, as matrículas devem ser realizadas entre os dias 08 a 09 de janeiro de 2025. Caso existam mais chamadas, os candidatos serão informados sobre os prazos.

MATRÍCULA PRESENCIAL

Deve ser realizada na Central de Atendimento ao Candidato, conforme o Campus em que o foi aprovado:

- a. Se aprovado para vagas do curso de Medicina do Campus Interlagos, a matrícula deve ser realizada na Central de Atendimento ao Candidato do Campus Metrô Adolfo Pinheiro – Rua Isabel Schmidt, 349, Santo Amaro, das 9h às 20h.
- b. Se aprovado para vagas do curso de Medicina do Campus Guarulhos, a matrícula deve ser realizada na Central de Atendimento ao Candidato do Campus Guarulhos, na Avenida João Cavalari, 133, Vila Hermínia, Guarulhos, das 9h às 20h.

MATRÍCULA ONLINE (EVENTUALMENTE PODERÁ OCORRER)

Acesse o site <https://www.unisa.br/resultados-e-matriculas/>, clique em “INICIE SUA MATRÍCULA” e informe seu CPF.

Ao avançar as etapas da matrícula online, você deve imprimir o contrato de prestação de serviço, o Anexo I do contrato; o requerimento de matrícula (nesse documento você encontra o login e a senha de acesso ao portal do aluno); o Anexo II (quando indicar o responsável financeiro); e o boleto da matrícula.

Por e-mail, enviamos o link para postagem da documentação (incluindo o contrato e os anexos devidamente assinados).

DOCUMENTOS NECESSÁRIOS

(originais e uma cópia simples; se matrícula online, apenas as cópias digitalizadas).

- a. Histórico Escolar do Ensino Médio ou equivalente;
- b. Certificado de Conclusão do Ensino Médio ou equivalente - expedido até a data da matrícula;
- c. Certidão de Nascimento e/ou de Casamento;
- d. Documento de identidade com foto;
- e. Cadastro de Pessoa Física - CPF;
- f. Comprovante de endereço;
- g. O Requerimento de matrícula vinculado ao Contrato de Prestação de Serviços Educacionais, devidamente assinado pelo candidato ou por seu responsável legal, no caso de menor de 18 (dezoito anos), ou procurador devidamente habilitado por procuração pública lavrada em cartório ou tabelionato de notas;
- h. Comprovante de quitação do pagamento da parcela de matrícula.

Importante: caso ainda não tenha o Histórico Escolar e o Certificado de Conclusão do Ensino Médio, é necessário, obrigatoriamente, apresentar declaração original assinada e carimbada pelo Diretor da Escola, atestando que já concluiu o Ensino Médio. Sem esse documento não é possível concluir sua matrícula.

Se você fez o Ensino Médio no exterior, deve entregar o documento de equivalência formal expedido pela Secretaria de Estado da Educação. A não entrega no ato da matrícula implica na impossibilidade da conclusão do processo de vínculo com a Universidade.

Importante: se não realizar sua matrícula no prazo estabelecido, será considerado desistente, perdendo o direito à vaga. Se tiver menos de 18 anos, deve estar acompanhado dos responsáveis legais no momento da matrícula.

CHAMADAS DE REMANESCENTES

Existindo vagas remanescentes pelo não comparecimento dos candidatos classificados em primeira chamada ou pela não apresentação dos documentos requeridos no prazo determinado para as matrículas, serão convocados em segunda chamada candidatos remanescentes em lista de espera – observando-se, rigorosamente, a ordem de classificação de acordo com o total de pontos obtidos na prova –, até o preenchimento das vagas disponíveis. Após o preenchimento das vagas e o início das aulas, a Unisa poderá não mais realizar convocações de candidatos aprovados, podendo, a qualquer momento, abrir outro processo seletivo para preenchimento de eventuais vagas remanescentes.

CANCELAMENTO

Primeiro de tudo: não queremos que se vá! Sua permanência para realizar esse sonho conosco nos deixa muito feliz. Porém, se realmente pensa em cancelar sua matrícula, é bom ficar por dentro das regras.

Sua solicitação precisa ser protocolada até o último dia útil antes do início das aulas, conforme Calendário Acadêmico da Unisa. Nesse prazo, você terá restituído 80% do valor correspondente à parcela da matrícula. Após esse prazo, não haverá qualquer devolução financeira. Outro ponto importante a alertar: a ausência de pedido formal de cancelamento implicará na continuidade da cobrança das mensalidades das parcelas do semestre.

FINANCEIRO

PAGAMENTO DA MATRÍCULA

A parcela de matrícula (ou primeira parcela da semestralidade) deve ser quitada no ato da matrícula. Esse pagamento pode ser realizado por cartão de débito, dinheiro ou cartão de crédito (se a matrícula for presencial); se a matrícula acontecer de forma online, apenas por meio do pagamento do boleto na rede ou aplicativo bancário.

As demais mensalidades podem ser pagas diretamente nos caixas da Universidade, por boleto na rede/aplicativo bancário ou utilizando-se de cartão de crédito, pelo Portal do Aluno. Não são aceitos parcelamentos de mensalidades.

VALOR DA MENSALIDADE

- Curso de Medicina do Campus Interlagos: **R\$ 11.950,00.**
- Curso de Medicina do Campus Guarulhos: **R\$ 10.560,00.**

*Tabela de valores referente ao ano de 2025. Válido para novos alunos.

REAJUSTE DE MENSALIDADE

O contrato de prestação de serviços educacionais é celebrado em consonância com a legislação vigente em matéria de encargos educacionais, conforme previsto nas cláusulas segunda e quarta do contrato. O índice de inflação utilizado é o IGPM, no qual a Mantenedora define o valor do percentual em concordância com a inflação, não podendo ser superior. Esse reajuste acontece anualmente, sempre na passagem do ano.

COMPOSIÇÃO DAS MENSALIDADES

No início de cada semestre, você tem uma semestralidade para quitar. Esse valor é dividido em seis mensalidades: de janeiro a junho; e de julho a dezembro, com vencimento sempre no dia 5. A primeira parcela da semestralidade é a de vínculo (matrícula) ou renovação de vínculo (quando se tornar veterano – rematrícula). Após o pagamento dessa parcela, você pode quitar as demais na sequência, conforme seu vencimento. Também é possível pedir a antecipação para pagamento à vista das cinco mensalidades restantes do semestre. Nesse caso, existe um desconto (consulte desconto na época do pedido).

No dia da matrícula, você realiza o pagamento da primeira mensalidade.

FINANCIAMENTOS E PROGRAMAS DE BOLSA

DESCONTO MONITORIA

É atividade prática que visa estimular o desenvolvimento da vocação para o Magistério nos estudantes que apresentam excelência em seu rendimento universitário. Para aprovação, é necessário realizar inscrição no programa, estar dentro dos critérios de seleção e obter nota satisfatória na avaliação teórica. Alunos do Internato (9º ao 12º semestre) não podem participar.

BOLSA MÉRITO

Visa beneficiar o melhor aluno do semestre com desconto nas mensalidades, conforme assiduidade e ausência de reprovações nas disciplinas cursadas no semestre letivo anterior à concessão do benefício.

DESCONTO PARENTESCO

Concede 10% de desconto aos alunos que tenham pais, irmãos, cônjuges ou filhos regularmente matriculados na Unisa (ambos são beneficiados). O desconto não é acumulativo. Dessa forma, mesmo que você tenha mais de um parente matriculado, a porcentagem permanece a mesma.

Se ocorrer de um dos alunos ficar retido, trancar, cancelar ou abandonar o curso, a bolsa é encerrada para ambos. O pedido deve ser formalizado ao Setor de Bolsas, pelo Portal do Aluno.

PROGRAMAS PÚBLICOS DE BOLSAS E FINANCIAMENTO

A Unisa participa do Prouni – Programa Universidade para Todos. A adesão acontece sempre no início de cada semestre e são concedidas bolsas de 100%. O interessado deve acessar o site <https://acessounico.mec.gov.br> e acompanhar o calendário, seguindo os passos indicados.

De acordo com as regras do Prouni, que é administrado pelo Governo Federal, terão acesso ao benefício estudantes com renda bruta mensal (por pessoa do grupo familiar) de até 1,5 salário mínimo. Além disso, precisa ter participado das últimas edições do ENEM (o Edital de cada processo do Prouni apresenta quais edições do ENEM serão válidas) e ter obtido, no mínimo, 450 pontos na média da prova teórica e não ter zerado a redação. As demais regras podem ser consultadas no site informado.

FINANCIAMENTO

A Unisa não possui programa próprio de financiamento. Contudo, mantém parceria a Alume. Trata-se de financiamento estudantil privado. Caso se interesse, deve realizar a abertura do requerimento de carta-ofício presencialmente na Secretaria da Medicina. A solicitação é encaminhada ao Setor Financeiro, que concede um documento com as informações necessárias para que trate diretamente com a Alume. **Informações:** <https://www.alume.com/>.

FIQUE POR DENTRO

IMPRESSÕES DIGITAIS

Visando garantir a segurança do processo, a Unisa pode realizar a coleta das impressões digitais e a filmagem dos candidatos durante a realização das provas.

CADERNO DE PROVAS

Não há substituição das Folhas de Respostas, Folha de Redação e do Caderno de Resposta da prova dissertativa, mesmo em casos de erros de transcrição e/ou rasura.

INGRESSO COM ENEM

A Unisa poderá, eventualmente, abrir processo seletivo para ingresso via ENEM. Nesse caso, você é comunicado pelos meios cadastrados.

A UNISA É A ESCOLHA CERTA PARA SUA CARREIRA

A Medicina da Unisa possui ampla infraestrutura de laboratórios, que garantem o ensino prático e a vivência dos desafios cotidianos dos profissionais da área. São dezenas de espaços equipados com o que há de mais moderno em tecnologia. Veja alguns exemplos:

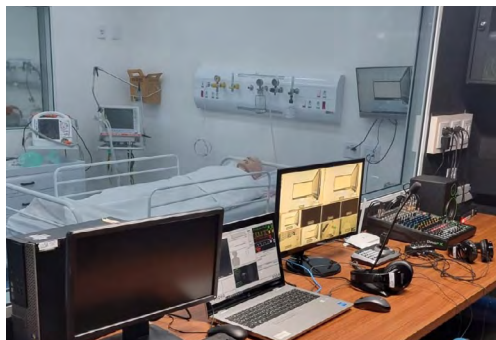

CENTRO DE SIMULAÇÃO EM SAÚDE

Com equipamentos de alta tecnologia, o objetivo do Centro de Simulação em Saúde é preparar os alunos para a rotina e tomada de decisões da profissão. Isso é feito por meio de simulações com alto grau de imersão, nas quais são realizados procedimentos como intubação orotraqueal, compressão torácica, desfibrilação e cardioversão elétrica.

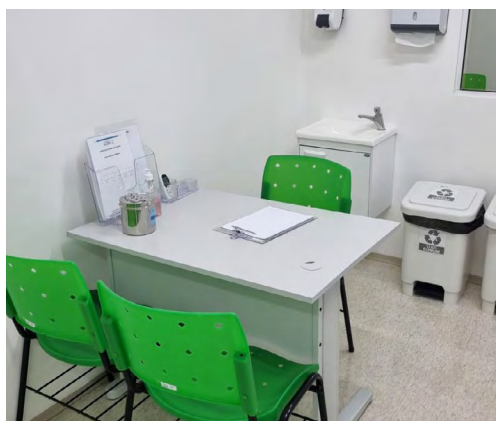

CONSULTÓRIO DE SIMULAÇÃO

No Consultório de Simulação, os alunos são preparados para prestar atendimento ambulatorial nas especialidades de Clínica Médica, Ginecologia, Pediatria, Cirurgia e Medicina da Família. Tudo é feito por meio de dinâmicas com atores e bonecos que imitam a realidade e trazem casos fictícios que facilitam a participação ativa do estudante, integrando-o às complexidades do dia a dia no aprendizado prático e teórico dentro de um ambiente controlado.



LABORATÓRIO DE ANATOMIA

A Unisa possui um dos maiores acervos de peças anatômicas humanas do país, além de mesas tridimensionais (3D) de alta tecnologia, que simulam uma mesa de anatomia clássica e permitem as mesmas interações que um modelo anatômico real. Trata-se de uma solução completa e intuitiva, a qual utiliza exames tridimensionais ou em planos para uma análise detalhada do corpo.

UNISA RESEARCH CENTER (URC)



O complexo é dedicado exclusivamente a pesquisas e é composto por laboratórios que agregam na produção de conhecimento científico para o aluno, além de trazer benefícios à população. O URC possui seis laboratórios: LABUNISA, PAPLAB, LMCBio, LANUSA, LABIREM e Laboratório de Biomateriais.

HOSPITAIS



Hospital-Escola Wladimir Arruda

O curso de Medicina da Unisa mantém convênios com hospitais da rede pública municipal e estadual, bem como com outros complexos assistenciais privados filantrópicos. O portfólio inclui:

- mais de 2.500 leitos hospitalares;
- 120 salas de atendimento ambulatorial;
- aproximadamente 10 cenários de atendimento às urgências e emergências;
- Hospital-Escola Wladimir Arruda (hospital próprio localizado no Campus Interlagos).

Conheça outros hospitais conveniados com a Instituição: Hospital Geral do Grajaú | Hospital Geral de Pedreira | Hospital Municipal de Parelheiros | Hospital Estadual de Vila Alpina | Instituto de Infectologia Emílio Ribas | Instituto Dante Pazzanese de Cardiologia | Hospital do Servidor Público Estadual | Hospital Municipal do Campo Limpo | Ambulatório Médico de Especialidades (AME) Interlagos | Hospital e Maternidade Interlagos | Instituto do Câncer Arnaldo Vieira de Carvalho.



Hospital Geral do Grajaú

Hospital e Maternidade Jesus, José e Maria (JJM) – Guarulhos | Hospital Municipal da Criança e do Adolescente – Guarulhos | Hospital Municipal de Urgências – Guarulhos | ADID (Associação para Desenvolvimento Integral de Down) | Casa de David – Tabernáculo espírita para excepcionais | Casas André Luiz – Guarulhos | Complexo Hospitalar Padre Bento de Guarulhos.



Complexo Hospitalar Padre Bento, em Guarulhos

CORPO DOCENTE



O corpo docente da Unisa é formado por professores mestres e doutores de diferentes especialidades médicas, o que garante uma formação ampla. São profissionais com atuações em entidades médicas, hospitais de referência e centros de saúde.

RESIDÊNCIA MÉDICA



O curso de Medicina da Unisa tem a excelência atestada pela aprovação de Programas de Residência Médica, os quais são devidamente avaliados pelas sociedades médicas e pela Comissão Nacional de Residência Médica (CNRM).

Conheça as áreas:

- Cirurgia Geral
- Clínica Médica
- Ginecologia e Obstetrícia
- Oftalmologia
- Ortopedia e Traumatologia
- Otorrinolaringologia
- Pediatria
- Psiquiatria
- Cirurgia Geral: Cirurgia Videolaparoscópica
- Pediatria: Neonatologia
- Medicina de Família e Comunidade
- Dermatologia
- Anestesiologia.

INTERNACIONALIZAÇÃO



O curso mantém parcerias com importantes Instituições de Ensino internacionais para a promoção de intercâmbios e pesquisas conjuntas. São convênios com entidades da Alemanha, Colômbia, Estados Unidos, México e Portugal, além da UNESCO Catedra, IFMSA Brasil e Santander Ibero-Americano.

MATRIZ CURRICULAR



A matriz curricular é organizada para permitir formação alinhada à contemporaneidade da área, incluindo disciplinas teóricas, práticas e vivências em espaços de saúde.

Conheça as disciplinas em www.unisa.br/curso/medicina/medicina

RESPONSABILIDADE SOCIAL



A Unisa nasceu de um sonho coletivo de promover a educação e tem a responsabilidade social na sua essência. As iniciativas integram alunos e sociedade, permitindo uma visão mais humanizada e responsável diante da realidade das comunidades assistidas. São mais de 500 mil atendimentos sociais realizados anualmente pela Unisa.



www.unisa.br |  (11) 2141-8555

     @unisaoficial